

El Colegio de Bachilleres
y la Fundación Espinosa Rugarcía,
I.B.P. (ESRU)

CONVOCAN

a la comunidad estudiantil
a participar en el concurso

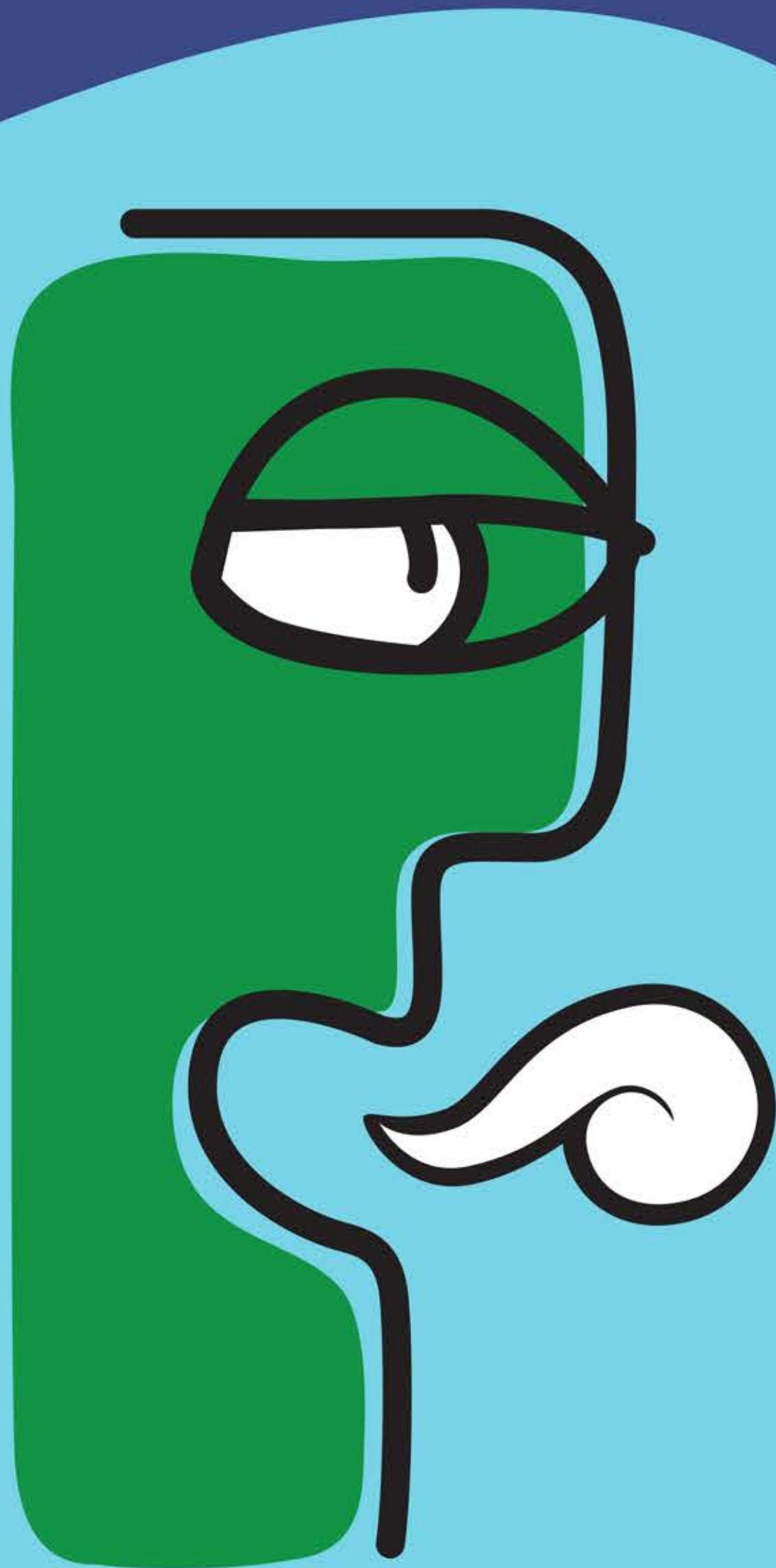

Premio ESRU "Opina 2019"

con el propósito de impulsar
entre los jóvenes estudiantes la lectura,
la expresión escrita,
el pensamiento crítico y la creatividad

www.fundacionesru.org

BASES



1. Participantes

Podrán concursar todos los alumnos inscritos en el semestre 2019-A de cualquiera de los 20 planteles y modalidades del Colegio de Bachilleres. Los participantes deberán tener menos de 21 años al 23 de marzo de 2019.

2. Trabajos

Los alumnos presentarán un escrito propio e inédito, sustentado en la lectura de textos afines a la temática seleccionada. Deberá estar escrito en español, con estilo libre, extensión de 2 000 a 2 500 palabras y redactado con propiedad sintáctica y gramatical. Se aceptará sólo un texto por alumno, sin plagios. Cualquier intento de infracción llevará consigo la descalificación.

3. Temáticas

- Mi historia
- ¿Para qué utilizo las redes sociales?
- ¿He sufrido acoso cibernético o he acosado a alguien?
- ¿Cómo es el país que quiero?
- ¿Tengo las mismas oportunidades que los demás para salir adelante?

4. Inscripción

Deberá realizarse del 8 de febrero al 5 de abril de 2019 en la página del Siiiaa-Alumnos: <https://siiiaa-alumnos.cbachilleres.edu.mx/intranet/> y deberán imprimir el comprobante de inscripción que genera el sistema.

5. Asesores

Con la finalidad de apoyar a los concursantes en la elaboración de su escrito, se conformarán grupos de asesoría con profesores de cada plantel. Los estudiantes interesados en participar en estos grupos deberán inscribirse con el jefe de materia de Lenguaje y Comunicación del 18 al 22 de febrero de 2019.

6. Estructura de los trabajos

- Portada, en la que se incluirá: número y nombre del plantel, título del trabajo, nombre completo del participante, CURP, matrícula, grupo, dirección de correo electrónico, número telefónico de contacto y, en su caso, nombre completo del profesor asesor.
- Desarrollo del escrito con un esquema lógico, iniciando con el título del trabajo. Se admiten citas textuales, siempre y cuando se acompañen de las referencias bibliográficas, hemerográficas o electrónicas correspondientes y sólo si se utilizan para sustentar las ideas expuestas.
- Fuentes consultadas: libros, revistas, periódicos y páginas web, entre otras, organizadas alfabéticamente y de acuerdo con el apellido del autor.

El escrito debe presentarse en el siguiente formato: **letra Arial de 12 puntos, a espacio y medio, impreso por una sola cara, en hojas tamaño carta, numeradas y engrapadas.** Después de la portada se deberá incluir nuevamente el título del escrito.

7. Entrega de los trabajos

El último día para la entrega de los escritos será el lunes 8 de abril de 2019, en la oficina del jefe de materia de Lenguaje y Comunicación de cada plantel.

Los alumnos entregarán su trabajo impreso en un sobre tamaño carta, incluyendo un CD con el archivo electrónico, que se revisará para asegurar que no esté dañado y tenga grabado el escrito en formato Word. El texto impreso deberá ser exactamente igual al archivo electrónico.

8. Criterios de selección

- Estructura. Incluir los elementos solicitados en el apartado 6 de esta convocatoria.
- Coherencia. Secuencia lógica que permita la comprensión del texto.
- Fundamentación. Incluir los argumentos que respalden los planteamientos expuestos.
- Creatividad. Originalidad, tanto en las ideas expuestas como en la narración.
- Redacción y ortografía. Uso correcto de las reglas sintácticas, gramaticales y ortográficas.

9. Jurado

El concurso tendrá dos etapas de dictaminación: una para seleccionar los tres primeros lugares por plantel y otra para determinar el primer lugar general. En la primera habrá un jurado integrado por representantes de las dos instituciones convocantes, mientras que en la segunda el jurado estará conformado por integrantes de la Fundación ESRU. En ambas etapas, el fallo del jurado será inapelable.

10. Resultados y premiación

Los nombres de los ganadores de cada plantel se publicarán en orden alfabético en la página web del Colegio de Bachilleres el lunes 10 de junio de 2019.

La ceremonia de premiación se llevará a cabo en fecha y sede por confirmar. En este evento se dará a conocer el lugar que obtuvo cada alumno, se entregarán los premios correspondientes y se conocerá el nombre del ganador del primer lugar general.

11. Premios

Primer lugar general: un viaje a España*

Duración de siete días, con todos los gastos pagados para el(la) ganador(a) y un acompañante mayor de edad.

(Premio con vigencia de un año, a partir de la fecha de premiación).

Por plantel

1° Computadora portátil**

2° Smartphone**

3° Cámara digital**

* El premio quedará cancelado, sin derecho a reclamación, en caso de no solicitarlo en el plazo de vigencia establecido. El jurado podrá asignar o no tres ganadores por cada plantel, de acuerdo con la calidad de los trabajos.

** Con vigencia de dos meses, a partir de la fecha de premiación.

12. Términos de la publicación

Los concursantes al momento de inscribirse ceden expresa y exclusivamente los derechos de autor a la Fundación ESRU, para que su obra sea publicada, reproducida o adaptada para su difusión, sea cual fuere la naturaleza o el medio que se emplee.

13. Compromisos

Una vez que regrese de España, el(la) ganador(a) se compromete a entregar los informes que le sean solicitados y a proporcionar un número telefónico para mantener contacto con las instituciones convocantes.

La participación en este certamen implica la aceptación y acuerdo total de las bases y disposiciones del jurado.

14. Transitorios

Los casos no previstos en esta convocatoria serán resueltos por las instituciones convocantes y se entenderán aceptados por los participantes.

Se mantendrá la protección de datos personales y su confidencialidad en cumplimiento de los ordenamientos jurídicos existentes.